

## Creazione di un bookmark nel portale VPN

Una volta fatto il login con le credenziali del WHR al portale

Cliccare su New Bookmark

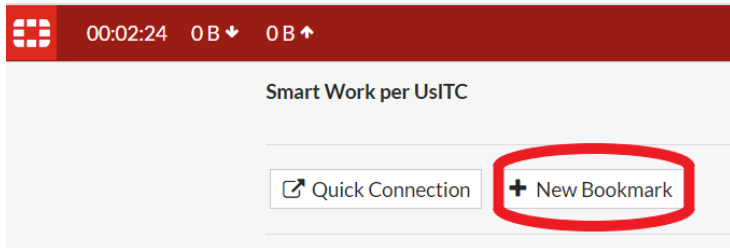

Si apre una finestra:

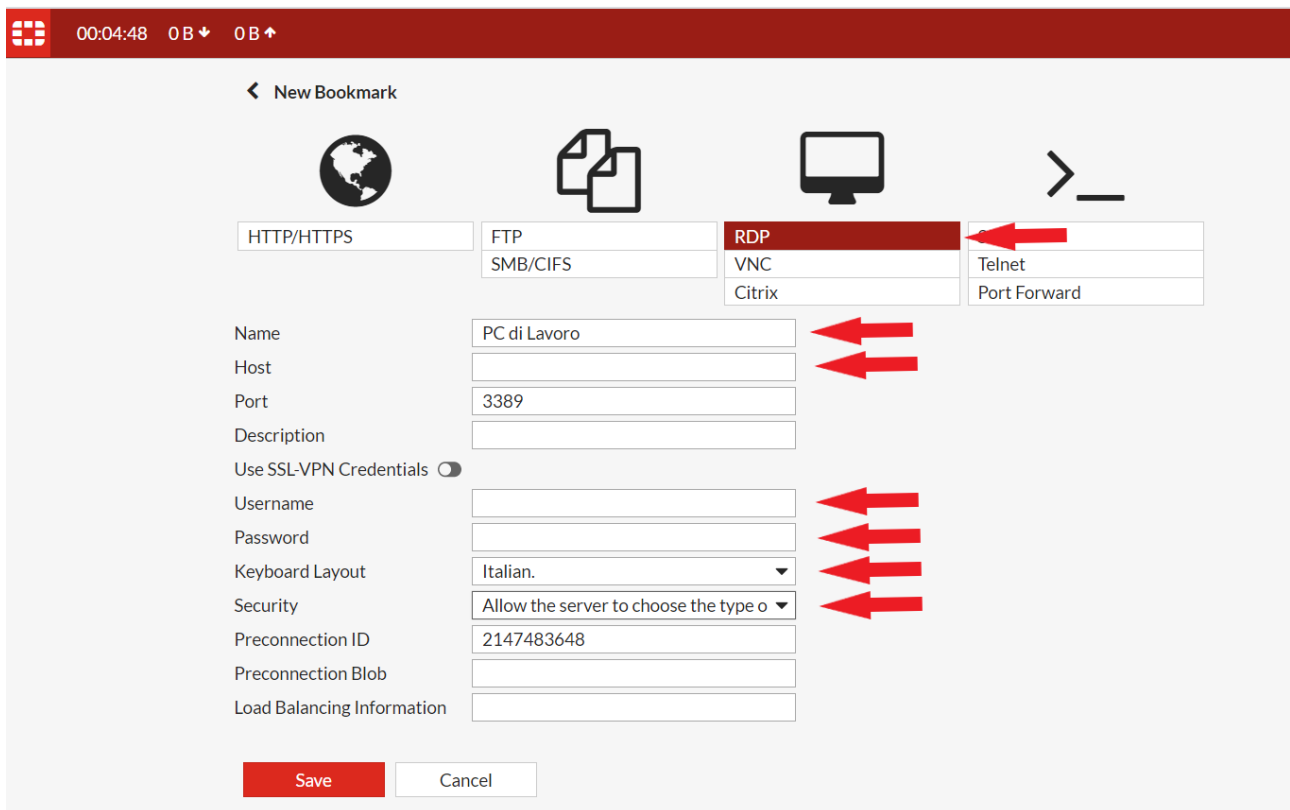

Spuntare RDP nella parte alta del browser ed impostare i parametri indicati dalle frecce rosse

Successivamente impostare quanto indicato dalle frecce blu.

- 1) Name: riportare la scritta "PC di lavoro"
- 2) Host: **riportare l'indirizzo IP della propria postazione indicato dall'assistenza pdl**
- 3) Username: indicare l'utente del proprio pc di lavoro indicato dall'assistenza pdl
  - a. NB per la sede di Prato l'utente si scrive nel formato: uslprato\  - b. NB per la sede di Pistoia l'utente si scrive nel formato: usl3trpistoia\
- 4) Password: indicare la password del proprio pc di lavoro indicato dall'assistenza pdl
- 5) Keyboard Layout: Italian.
- 6) Security: Allow...

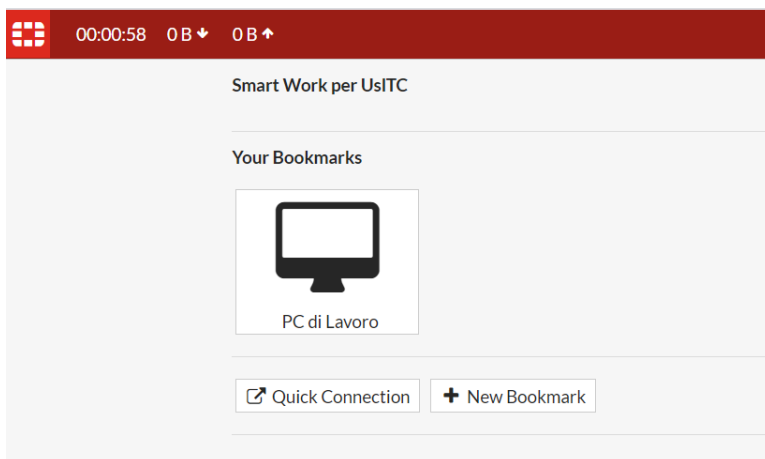

Cliccando sul tasto “pc di lavoro” si attiverà il collegamento alla propria postazione di lavoro

### TERZA PARTE: da fare a casa propria per tutti i collegamenti successivi

Collegarsi al portale VPN per le connessioni sicure:

- Alternativo per Firenze, Prato, Pistoia : <https://vpn-portale.uslcentro.toscana.it/portal>
- Area Fiorentina : <https://vpn-fiorenze.uslcentro.toscana.it/portal>
- Area Empolese: <https://vpn-empoli.uslcentro.toscana.it/portal>
- Area Pistoiese e Pratese: <https://vpn-pistoia.uslcentro.toscana.it:10443/portal>